Российская Федерация
Новгородская область
Чудовский муниципальный район

СОВЕТ ДЕПУТАТОВ ГОРОДА ЧУДОВО

Р Е Ш Е Н И Е

от 26.09.2019 № 206
г.Чудово

Об установлении границы территории территориального общественного самоуправления многоквартирного жилого дома № 6, по ул.Сергея Кузнецова, в г.Чудово

В соответствии со статьей 27 Федерального закона от 6 октября 2003 года № 131-ФЗ «Об общих принципах организации местного самоуправления в Российской Федерации», статьей 11 Устава города Чудово, Положением о территориальном общественном самоуправлении в городе Чудово, утвержденным решением Совета депутатов города Чудово от 29.11.2012 № 184,

Совет депутатов города Чудово

РЕШИЛ:

1. Установить границы территории территориального общественного самоуправления многоквартирного жилого дома № 6, по ул.Сергея Кузнецова, в г.Чудово в соответствии с прилагаемой схемой.

2. Опубликовать решение в бюллетене «Городской вестник» и разместить на официальном сайте Администрации Чудовского муниципального района.

Председатель Совета депутатов города **О.Н. Гаспадарик**
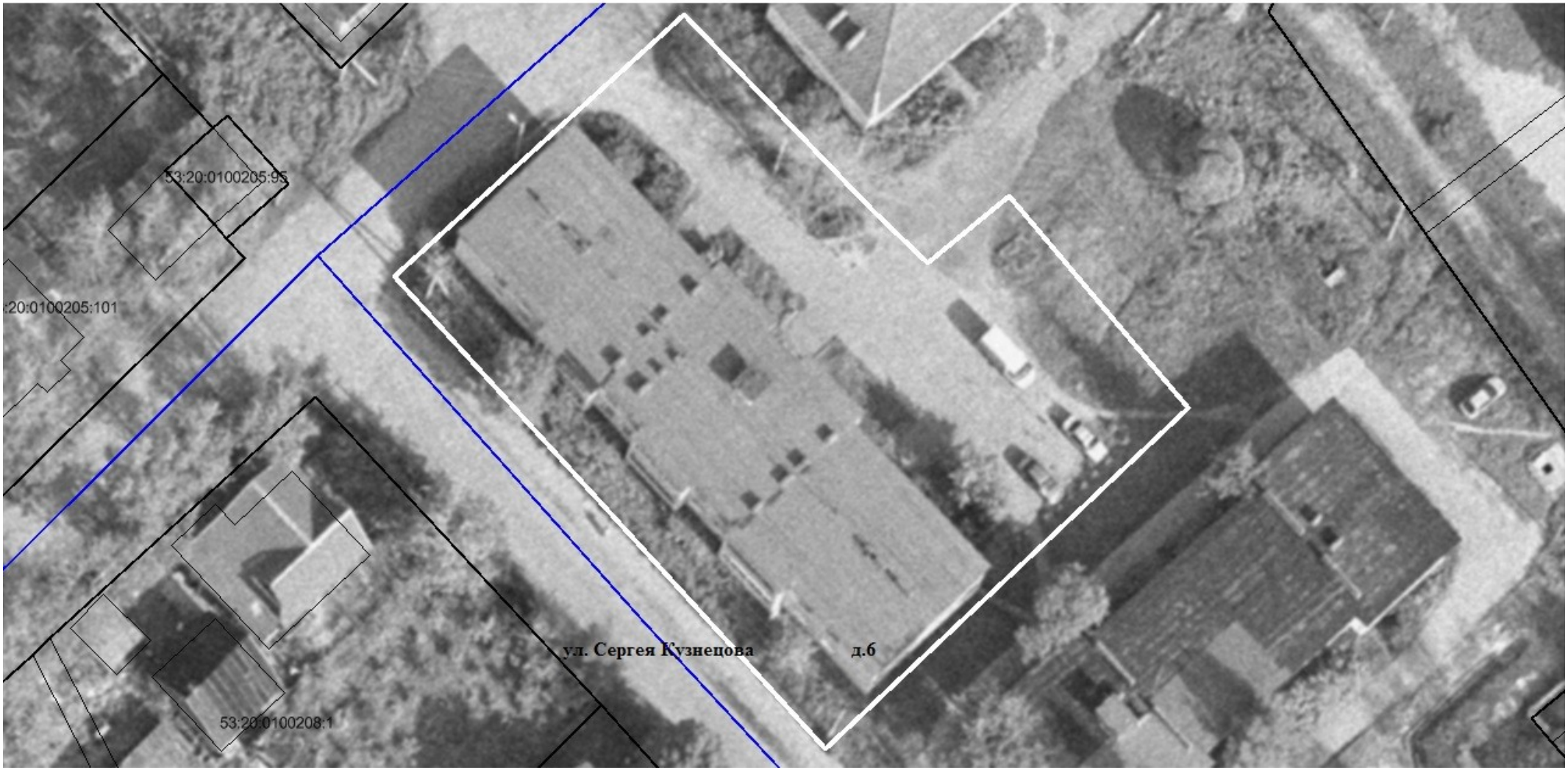
Границы территории деятельности территориального общественного самоуправления (ТОС) в г.Чудово